



PARECER 012/2022 DO COMITÊ DE INVESTIMENTOS AO CONSELHO FISCAL

Atendendo os requisitos de aderência ao nível I do Pró-Gestão RPPS, o presente Comitê de Investimentos, emite o seguinte relatório com a rentabilidade, controle de risco e aderência das alocações à política de Investimentos, em relação ao mês de novembro de 2022.

Indicadores Econômicos:

No terceiro trimestre, o PIB (Produto Interno Bruto) somou R\$ 2,5 trilhões, crescimento de 0,4% ante aos três meses anteriores. Na comparação anual, a alta foi de 3,6% e ainda no cenário econômico, a produção industrial de outubro subiu 0,3% ante setembro, já em relação ao mesmo mês do ano passado, o avanço foi de 1,7%. Nos EUA, o PIB anualizado cresceu 2,9% no terceiro trimestre e com o resultado, a economia superou a recessão técnica mostrada nos três meses anteriores, quando o indicador havia encolhido 0,6% e marcado a segunda contração trimestral consecutiva. No cenário político, o Senado aprovou um projeto de lei para impedir uma greve nacional de trabalhadores ferroviários. A Casa havia rejeitado uma proposta de conceder-lhes licença médica remunerada ampliada, mas posteriormente os legisladores concordaram em forçar os sindicatos a adotarem um acordo trabalhista anterior. Depois disso, a medida foi enviada à Casa Branca e nesse contexto, o presidente Joe Biden disse que está preparado para assinar a resolução aprovada pelo Congresso. Na Europa, a inflação da zona do euro de novembro subiu 10% na comparação anual e também em relação ao bloco, o índice de sentimento econômico, que mede a confiança de setores corporativos e dos consumidores, teve alta de 92,7 pontos em outubro para 93,7 pontos em novembro.

Os ativos da bolsa foram impactados pela tramitação da PEC de Transição que foi protocolada no Senado prevendo a retirada do Bolsa Família do teto de gastos, no valor de R\$175 bilhões, já a bolsa foi impulsionada pelas expectativas para um enxugamento da proposta. Na Renda Fixa, nos juros futuros, as taxas tiveram uma queda expressiva por toda a extensão da curva diante das perspectivas dos agentes econômicos de que o Congresso deverá aprovar uma versão mais enxuta da PEC da Transição apresentada pelo governo eleito, resultando em um menor impacto fiscal nas contas públicas e por um período mais curto. Neste cenário os índices da Anbima de curto e médio prazos passaram a estar positivos no mês, e desse modo, seguimos com o viés de cautela dando preferência por ativos de curto prazo (CDI, IRF-M 1) com o intuito de amenizar e obter ganhos dentro deste contexto. Sempre considerando a distribuição das alocações e as sugestões fornecidas pela empresa que presta consultoria ao NESPREV. No relatório Focus, podemos observar que a atividade econômica – PIB As estimativas dos agentes das instituições financeiras, em relação ao PIB de 2022, foram de 3,05%, já para 2023, os economistas consultando as suas estimativas de crescimento ficaram em 0,75%. Já Inflação os agentes do mercado financeiro indicam a mediana da inflação em 5,92% para o final de 2022.



ESTADO DO RIO GRANDE DO SUL
MUNICÍPIO DE NOVA ESPERANÇA DO SUL
SECRETARIA DE ADMINISTRAÇÃO E GESTÃO PÚBLICA

REGIME PRÓPRIO DE PREVIDÊNCIA SOCIAL DOS SERV. PUB. DE NOVA ESPERANÇA DO SUL - NESPREV
COMITÊ DE INVESTIMENTOS

estimativas para a inflação no mês de novembro ficaram em 0,53%. Para o mês de dezembro, a projeção foi de 0,64%, já para os próximos 12 meses, as estimativas dos economistas dos bancos ficaram em 5,28%. E o INPC, a projeção para o ano de 2022 ficou em 5,7%. O IPCA administrados, no Brasil, o termo "IPCA Administrados" se refere aos preços que são estabelecidos por contrato ou órgão público e no IPCA Administrados está dividido nos seguintes grupos: os que são regulados em nível federal pelo próprio governo federal ou por agências reguladoras e os que são determinados por governos estaduais e municipais. A expectativa do mercado financeiro para o IPCA administrados de 2022 foi de - 3,59%. Para 2023, a projeção ficou em 6,07% e as expectativas do fechamento da taxa Selic para 2022, foram estimadas em 13,75% já para 2023 a projeção foi estimada em 11,75%. Com relação ao câmbio e balança comercial o mercado financeiro projeta a taxa de câmbio para o fim do período de 2022 em R\$5,25, e estima a taxa em R\$5,25 para 2023. Os economistas das instituições financeiras estimaram o superávit da balança comercial brasileira (exportações menos importações) de 2022 em US\$55 bilhões e para o ano de 2023, as estimativas dos agentes ficaram em US\$58,15 bilhões. Os agentes do mercado financeiros estimaram uma projeção para a entrada de IED (Investimento Estrangeiro Direto) em US\$ 78 bilhões para o ano 2022. Para 2023, a projeção foi de US\$75 bilhões. A dívida pública a projeção para o indicador que mede a relação entre a dívida líquida do setor público e o PIB, ficou em 57,70%.

Investimentos Rentabilidade x Meta:

No mês de agosto, onde a rentabilidade obtida NESPREV, dados extraídos do relatório gerado via sistema, no mês de novembro, onde a rentabilidade obtida foi de R\$ 73.307,27 (Setenta e três mil, trezentos e sete reais e vinte e sete centavos), o que representa um percentual 0,28% ao mês, e perfaz 8,61% da meta para o período e a meta acumulada (INPC +5,04%) fechou em 9,19%, com isso, no momento o NESPREV esta atingindo o percentual de 93,68% da meta. Sendo assim, a rentabilidade acumulada do NESPREV fechou em R\$ 2.081.122,20, com isso o NESPREV possui de patrimônio R\$ 26.447.357,87. Dados esses que poderão sofrer alteração, visto, que na presente data o INPC acumulado não foi divulgado.

No referido mês não houve compra e venda, na renda variável e o aporte mensal foi sugerido conforme análise no Fundo DAYCOVAL CLASSIC FI RENDA FIXA CRÉDITO PRIVADO, CNPJ 10.783.480/0001-68, Enquadramento: FI em Renda Fixa "Crédito Privado" - Art. 7º, V, "b" e disponibilidade dos recursos: D+0.



Política de Investimentos:

No tocante dos limites da política de investimentos, as aplicações financeiras, estão em conformidade com a legislação, segundo relatórios em anexo.

Nova Esperança do Sul, 07 de dezembro de 2022.

Ana Paula Pizzolato da Silveira
Membro Comitê de Investimentos

Adão Chiavenato Machado
Membro Comitê de Investimentos

Elisandra Carlotto Saciloto
Membro Comitê de Investimentos

:: LÂMINA COMPARAÇÃO ATIVOS

Resumo										Ano	
Nome	Retorno (%)				Sharpe	VaR	Volatilidade	Taxa de Administração	PL Atual (milhão)		
	Mês	Ano	12 meses	2021							
DAYCOVAL CLASSIC FI RENDA FIXA CRÉDITO PRIVADO	0,05	12,45	13,33	6,70	9,78	0,06%	0,13%	0,35%	R\$ 1.740,71		
CDI	0,05	11,18	12,00	4,40	0,00	0,04%	0,08%	-	-		

Retorno Mensal (%)												
Nome	nov/22	out/22	set/22	ago/22	jul/22	jun/22	mai/22	abr/22	mar/22	fev/22	jan/22	dez/21
DAYCOVAL CLASSIC FI RENDA FIXA CRÉDITO PRIVADO	1,09	1,12	1,18	1,28	1,10	1,11	1,11	0,94	1,09	0,92	0,81	0,81
% do CDI	106,75	110,07	109,72	109,38	106,41	109,45	107,82	113,26	117,57	122,71	110,35	106,50
CDI	1,02	1,02	1,07	1,17	1,03	1,01	1,03	0,83	0,92	0,75	0,73	0,76
% do CDI	100,00	100,00	100,00	100,00	100,00	100,00	100,00	100,00	100,00	100,00	100,00	100,00
CDI	1,02	1,02	1,07	1,17	1,03	1,01	1,03	0,83	0,92	0,75	0,73	0,76

Gráficos

Retorno Acumulado - 29/04/2009 a 01/12/2022 (diária)

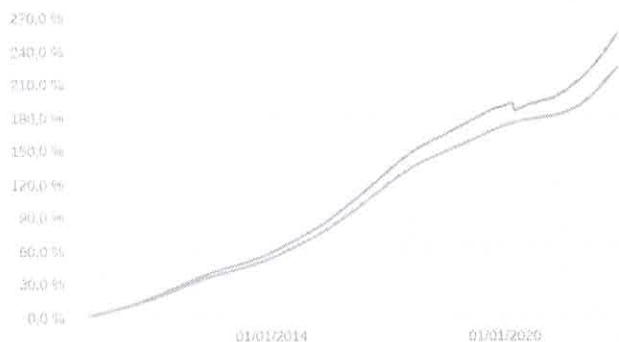

Risco x Retorno - 29/04/2009 a 01/12/2022 (diária)



- DAYCOVAL CLASSIC FI RENDA FIXA CRÉDITO PRIVADO
- CDI

RELATÓRIO DINÂMICO - REGIME PRÓPRIO DE PREVIDÊNCIA SOCIAL DOS SERV. PUB DE NOVA ESPERANÇA DO SUL - NESPREV

COMPOSIÇÃO DA CARTEIRA	CNPJ	R\$	%
BANRISUL ABSOLUTO FI RENDA FIXA LP	21.743.480/0001-50	R\$ 2.624.255,75	9,92%
BANRISUL FOCO IDKA IPCA 2A FI RENDA FIXA	21.007.180/0001-03	R\$ 676.839,19	2,56%
BANRISUL SOBERANO FI RENDA FIXA SIMPLES LP	11.311.874/0001-86	R\$ 86.998,00	0,33%
BANRISUL SUPER FI RENDA FIXA	02.430.487/0001-78	R\$ 57.722,49	0,22%
BB FI MULTIMERCADO PREVIDENCIÁRIO LP	10.418.362/0001-50	R\$ 34.594,99	0,13%
BB PERFIL FIC RENDA FIXA REFERENCIADO DI PREVIDENCIÁRIO LP	13.077.418/0001-49	R\$ 407.170,26	1,54%
CAIXA BRASIL FI RENDA FIXA REFERENCIADO DI LP	03.737.206/0001-97	R\$ 5.008.835,74	18,94%
CAIXA BRASIL GESTÃO ESTRATÉGICA FIC RENDA FIXA	23.215.097/0001-55	R\$ 1.416.536,80	5,36%
CAIXA BRASIL IDKA IPCA 2A TÍTULOS PÚBLICOS FI RENDA FIXA LP	14.386.926/0001-71	R\$ 2.247.371,30	8,50%
CAIXA BRASIL IMA-B 5 TÍTULOS PÚBLICOS FI RENDA FIXA LP	11.060.913/0001-10	R\$ 3.538.822,10	13,38%
CAIXA BRASIL IMA-B TÍTULOS PÚBLICOS FI RENDA FIXA LP	10.740.658/0001-93	R\$ 2.615.468,57	9,89%
CAIXA BRASIL IMA-GERAL TÍTULOS PÚBLICOS FI RENDA FIXA LP	11.061.217/0001-28	R\$ 1.713.314,47	6,48%
CAIXA BRASIL IRF-M 1 TÍTULOS PÚBLICOS FI RENDA FIXA	10.740.670/0001-06	R\$ 1.128.542,08	4,27%
CAIXA CAPITAL PROTEGIDO BOLSA DE VALORES IV FIC MULTIMERCADO	44.683.343/0001-73	R\$ 103.712,54	0,39%
CAIXA INDEXA BOLSA AMERICANA FI MULTIMERCADO LP	30.036.235/0001-02	R\$ 168.558,29	0,64%
CAIXA INSTITUCIONAL FI AÇÕES BDR NÍVEL I	17.502.937/0001-68	R\$ 133.858,75	0,51%
ISHARES IBOVESPA FUNDO DE ÍNDICE (BOVA11)	10.406.511/0001-61	R\$ 187.025,36	0,71%
SICREDI BOLSA AMERICANA FI MULTIMERCADO LP	24.633.818/0001-00	R\$ 152.339,29	0,58%
SICREDI INSTITUCIONAL IRF-M 1 FI RENDA FIXA	19.196.599/0001-09	R\$ 275.461,32	1,04%
SICREDI LIQUIDEZ EMPRESARIAL FI RENDA FIXA	24.634.187/0001-43	R\$ 2.414.544,93	9,13%
CAIXA BRASIL 2023 TÍTULOS PÚBLICOS FI RENDA FIXA	44.683.378/0001-02	R\$ 606.694,13	2,29%
BANRISUL RPPS FI RENDA FIXA	46.521.007/0001-50	R\$ 611.496,62	2,31%
DAYCOVAL CLASSIC FI RENDA FIXA CRÉDITO PRIVADO	10.783.480/0001-68	R\$ 340.907,44	1,29%
Total: R\$ 26.447.357,87			100,39%

COMPETÊNCIA	SALDO RPPS	RENDIMENTOS DO ANO	RENTABILIDADE MÊS	RENTABILIDADE ACUMULADA	META ATUARIAL ACUMULADA
11/2022	R\$ 26.447.357,87	R\$ 2.081.122,20	0,28%	8,61%	9,19%

Percentual por Instituições Financeiras

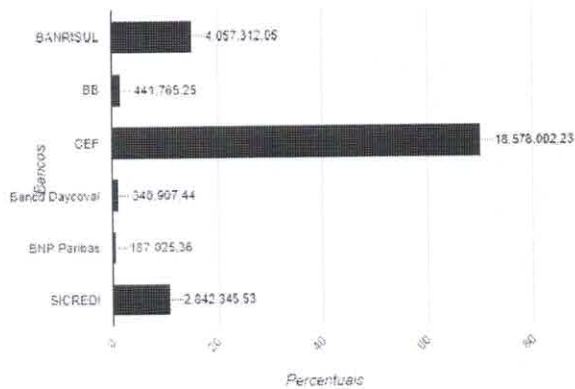

Percentual por Benchmark

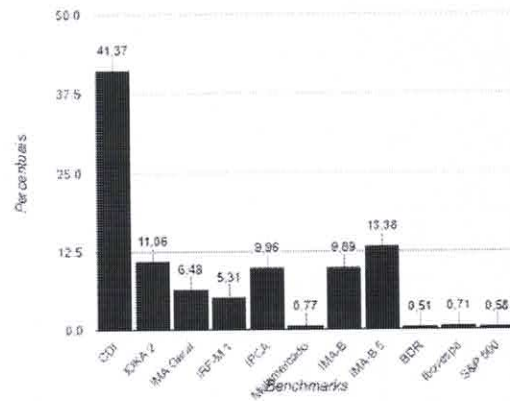

Evolução Patrimonial em R\$

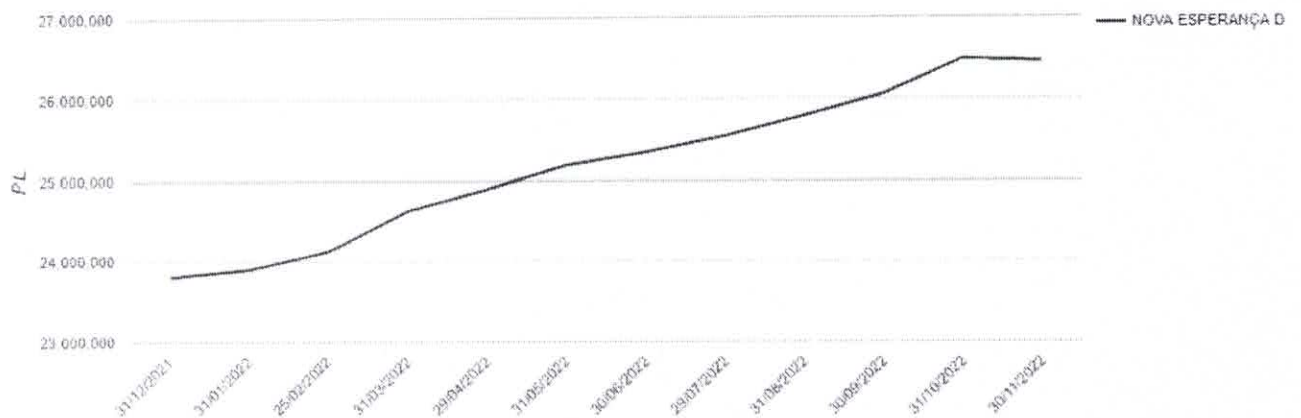



RELATÓRIO RENTABILIDADE POR FUNDO - NOVA ESPERANÇA DO SUL - 11/2022

Fundo de Investimento	Saldo Anterior	Aplicações	Resgates	Rentabilidade	Saldo Atual	Rentab. obtida na aplicação	% da meta do mês
BANRISUL ABSOLUTO FI RENDA FIXA LP	R\$ 2.598.255,03	R\$ 0,00	R\$ 0,00	R\$ 26.000,72	R\$ 2.624.255,75	1,00%	0,00%
BANRISUL FOCO IDKA IPCA 2A FI RENDA FIXA	R\$ 680.442,58	R\$ 0,00	R\$ 0,00	R\$ -3.603,39	R\$ 676.839,19	-0,53%	0,00%
BANRISUL RPPS FI RENDA FIXA	R\$ 614.690,41	R\$ 0,00	R\$ 0,00	R\$ -3.193,79	R\$ 611.496,62	-0,52%	0,00%
BANRISUL SOBERANO FI RENDA FIXA SIMPLES LP	R\$ 86.161,88	R\$ 0,00	R\$ 0,00	R\$ 836,13	R\$ 86.998,00	0,97%	0,00%
BANRISUL SUPER FI RENDA FIXA	R\$ 57.241,47	R\$ 0,00	R\$ 0,00	R\$ 481,02	R\$ 57.722,49	0,84%	0,00%
BB FI MULTIMERCADO PREVIDENCIÁRIO LP	R\$ 34.444,39	R\$ 0,00	R\$ 0,00	R\$ 150,60	R\$ 34.594,99	0,44%	0,00%
BB PERFIL FIC RENDA FIXA REFERENCIADO DI PREVIDENCIÁRIO LP	R\$ 403.050,39	R\$ 0,00	R\$ 0,00	R\$ 4.119,87	R\$ 407.170,26	1,02%	0,00%
CAIXA BRASIL 2023 TÍTULOS PÚBLICOS FI RENDA FIXA	R\$ 621.017,52	R\$ 0,00	R\$ 0,00	R\$ -14.323,39	R\$ 606.694,13	-2,31%	0,00%
CAIXA BRASIL FI RENDA FIXA REFERENCIADO DI LP	R\$ 4.957.373,18	R\$ 0,00	R\$ 0,00	R\$ 51.462,56	R\$ 5.008.835,74	1,04%	0,00%
CAIXA BRASIL GESTÃO ESTRATÉGICA FIC RENDA FIXA	R\$ 1.415.303,03	R\$ 0,00	R\$ 0,00	R\$ 1.233,78	R\$ 1.416.536,80	0,09%	0,00%
CAIXA BRASIL IDKA IPCA 2A TÍTULOS PÚBLICOS FI RENDA FIXA LP	R\$ 2.263.334,34	R\$ 0,00	R\$ 0,00	R\$ -15.963,03	R\$ 2.247.371,30	-0,71%	0,00%
CAIXA BRASIL IMA-B 5 TÍTULOS PÚBLICOS FI RENDA FIXA LP	R\$ 3.551.206,41	R\$ 0,00	R\$ 0,00	R\$ -12.384,31	R\$ 3.538.822,10	-0,35%	0,00%
CAIXA BRASIL IMA-B TÍTULOS PÚBLICOS FI RENDA FIXA LP	R\$ 2.637.344,81	R\$ 0,00	R\$ 0,00	R\$ -21.876,24	R\$ 2.615.468,57	-0,83%	0,00%
CAIXA BRASIL IMA-GERAL TÍTULOS PÚBLICOS FI RENDA FIXA LP	R\$ 1.714.662,67	R\$ 0,00	R\$ 0,00	R\$ -1.348,20	R\$ 1.713.314,47	-0,08%	0,00%
CAIXA BRASIL IRF-M 1 TÍTULOS PÚBLICOS FI RENDA FIXA	R\$ 1.118.235,85	R\$ 0,00	R\$ 0,00	R\$ 10.306,22	R\$ 1.128.542,08	0,92%	0,00%
CAIXA INDEXA BOLSA AMERICANA FI MULTIMERCADO LP	R\$ 158.951,45	R\$ 0,00	R\$ 0,00	R\$ 9.606,85	R\$ 168.558,29	6,04%	0,00%
CAIXA INSTITUCIONAL FI AÇÕES BDR NÍVEL I	R\$ 125.207,68	R\$ 0,00	R\$ 0,00	R\$ 8.651,06	R\$ 133.858,75	6,91%	0,00%
DAYCOVAL CLASSIC FI RENDA FIXA CRÉDITO PRIVADO	R\$ 337.233,04	R\$ 0,00	R\$ 0,00	R\$ 3.674,40	R\$ 340.907,44	1,09%	0,00%
ISHARES IBOVESA FUNDO DE ÍNDICE (IBOV11)	R\$ 192.809,40	R\$ 0,00	R\$ 0,00	R\$ -5.784,03	R\$ 187.025,36	-3,00%	0,00%
SICREDI BOLSA AMERICANA FI MULTIMERCADO LP	R\$ 143.594,88	R\$ 0,00	R\$ 0,00	R\$ 8.744,40	R\$ 152.339,29	6,09%	0,00%
SICREDI INSTITUCIONAL IRF-M 1 FI RENDA FIXA	R\$ 273.000,60	R\$ 0,00	R\$ 0,00	R\$ 2.460,72	R\$ 275.461,32	0,90%	0,00%
SICREDI LIQUIDEZ EMPRESARIAL FI RENDA FIXA	R\$ 2.390.489,60	R\$ 0,00	R\$ 0,00	R\$ 24.055,33	R\$ 2.414.544,93	1,01%	0,00%
	R\$ 26.374.050,60	R\$ 0,00	R\$ 0,00	R\$ 73.307,27	R\$ 26.447.357,87		

"As informações dos relatórios são obtidas de fontes públicas ou privadas consideradas confiáveis, onde a responsabilidade pela correção e veracidade não é assumida pela empresa. As informações disponíveis não devem ser entendidas como colocação, distribuição ou oferta de fundos de investimento. Fundos de investimentos não contam com a garantia do administrador, gestor, de qualquer mecanismo seguro ou do fundo garantidor de crédito. Rentabilidade obtida no passado não é garantia de rentabilidade futura. Ao investidor é recomendado a leitura cuidadosa do prospecto e regulamento do fundo de investimento ao aplicar seus recursos".

ENQUADRAMENTO CONFORME POLÍTICA DE INVESTIMENTO - 11/2022

ENQUADRAMENTO CONFORME POLÍTICA DE INVESTIMENTO - 11/2022		Saldo	% Recurso	% Limite Alvo	% Limite Superior	Status
Fundo de Investimento	CNPJ					
FI 100% títulos TN - Art. 7º, I, "b"						
BANRISUL ABSOLUTO FI RENDA FIXA LP	21.743.480/0001-50	R\$ 2.624.255,75				
BANRISUL FOCO IDKA IPCA ZA FI RENDA FIXA	21.007.180/0001-03	R\$ 676.839,19				
BANRISUL RPPS FI RENDA FIXA	46.521.007/0001-50	R\$ 611.496,62				
BANRISUL SOBERANO FI RENDA FIXA SIMPLES LP	11.311.874/0001-86	R\$ 86.998,00				
CAIXA BRASIL 2023 TÍTULOS PÚBLICOS FI RENDA FIXA	44.683.378/0001-02	R\$ 606.694,13				
CAIXA BRASIL GESTÃO ESTRATÉGICA FIC RENDA FIXA	23.215.097/0001-55	R\$ 1.416.536,80				
CAIXA BRASIL IDKA IPCA ZA TÍTULOS PÚBLICOS FI RENDA FIXA LP	14.386.926/0001-71	R\$ 2.247.371,30				
CAIXA BRASIL IMA-B 5 TÍTULOS PÚBLICOS FI RENDA FIXA LP	11.060.913/0001-10	R\$ 3.538.822,10				
CAIXA BRASIL IMA-B TÍTULOS PÚBLICOS FI RENDA FIXA LP	10.740.658/0001-93	R\$ 2.615.468,57				
CAIXA BRASIL IMA-GERAL TÍTULOS PÚBLICOS FI RENDA FIXA LP	11.061.217/0001-28	R\$ 1.713.314,47				
CAIXA BRASIL IRF-M 1 TÍTULOS PÚBLICOS FI RENDA FIXA	10.740.670/0001-06	R\$ 1.128.542,08				
SICREDI LIQUIDEZ EMPRESARIAL FI RENDA FIXA	24.634.187/0001-43	R\$ 2.414.544,93				
		R\$ 19.680.883,95	74,12%	51,00%	100,00%	ENQUADRADO
FI Renda Fixa - Art. 7º, III, "a"						
BANRISUL SUPER FI RENDA FIXA	02.430.487/0001-78	R\$ 57.722,49				
BB PERFIL FIC RENDA FIXA REFERENCIADO DI PREVIDENCIÁRIO LP	13.077.418/0001-49	R\$ 407.170,26				
CAIXA BRASIL FI RENDA FIXA REFERENCIADO DI LP	03.737.206/0001-97	R\$ 5.008.835,74				
SICREDI INSTITUCIONAL IRF-M 1 FI RENDA FIXA	19.196.599/0001-09	R\$ 275.461,32				
		R\$ 5.749.189,80	21,65%	40,00%	65,00%	ENQUADRADO
FI em Renda Fixa "Crédito Privado" - Art. 7º, V, "b"						
DAYCOVAL CLASSIC FI RENDA FIXA CRÉDITO PRIVADO	10.783.480/0001-68	R\$ 340.907,44				
		R\$ 340.907,44	1,28%	0,50%	5,00%	ENQUADRADO
ETF - Art. 8º, II						
ISHARES IBOVESPA FUNDO DE ÍNDICE (BOVA11)	10.406.511/0001-61	R\$ 187.025,36				
		R\$ 187.025,36	0,70%	2,50%	20,00%	ENQUADRADO
Fundo de Ações BDR Nivel 1 - Art. 9º, A, III						
CAIXA INSTITUCIONAL FI AÇÕES BDR NIVEL I	17.502.937/0001-68	R\$ 133.858,75				
		R\$ 133.858,75	0,50%	1,50%	10,00%	ENQUADRADO
Fundos Multimercados - Art. 10º, I						
BB FI MULTIMERCADO PREVIDENCIÁRIO LP	10.418.362/0001-50	R\$ 34.594,99				
CAIXA CAPITAL PROTEGIDO BOLSA DE VALORES IV FIC MULTIMERCADO	44.683.343/0001-73	R\$ 103.582,49				
CAIXA INDEXA BOLSA AMERICANA FI MULTIMERCADO LP	30.036.235/0001-02	R\$ 168.558,29				
SICREDI BOLSA AMERICANA FI MULTIMERCADO LP	24.633.818/0001-00	R\$ 152.339,29				
		R\$ 459.075,06	1,73%	1,50%	10,00%	ENQUADRADO
Total:		R\$ 26.550.940,36	100,00%			



