

Sala Médico:

No consultório serão executados dois mobiliários. Uma escrivaninha com uma gaveta e um armário composto por 4 portas sendo 2 inferiores e 2 superiores (superior com vidro aramado). Terá uma estrutura suspensa para servir de porta objetos e bancada inferior com gaveteiro composto por 3 gavetas (2 de mesmo tamanho e a inferior com tamanho superior a elas).

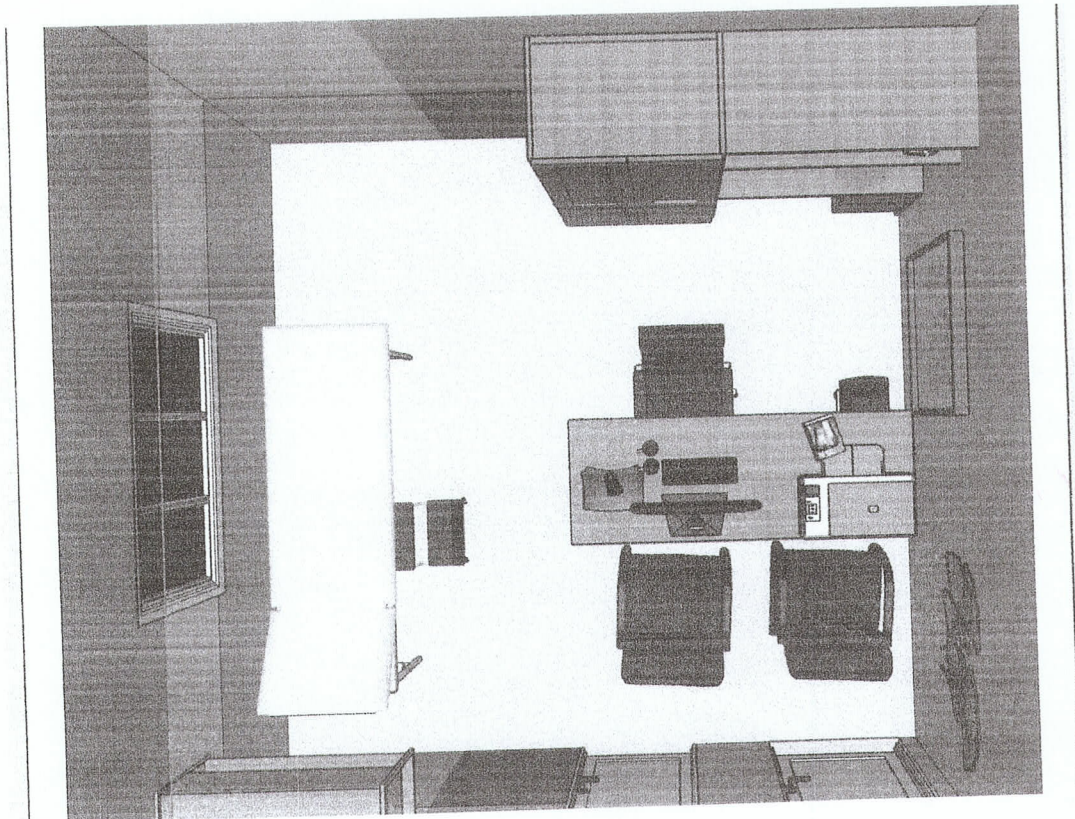

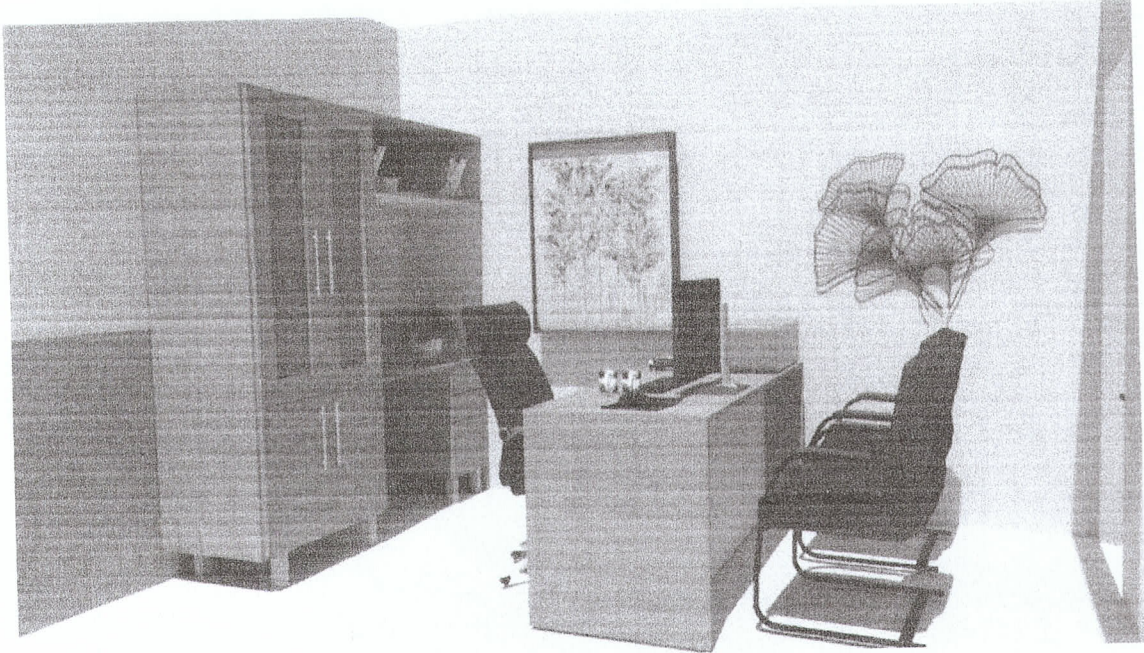
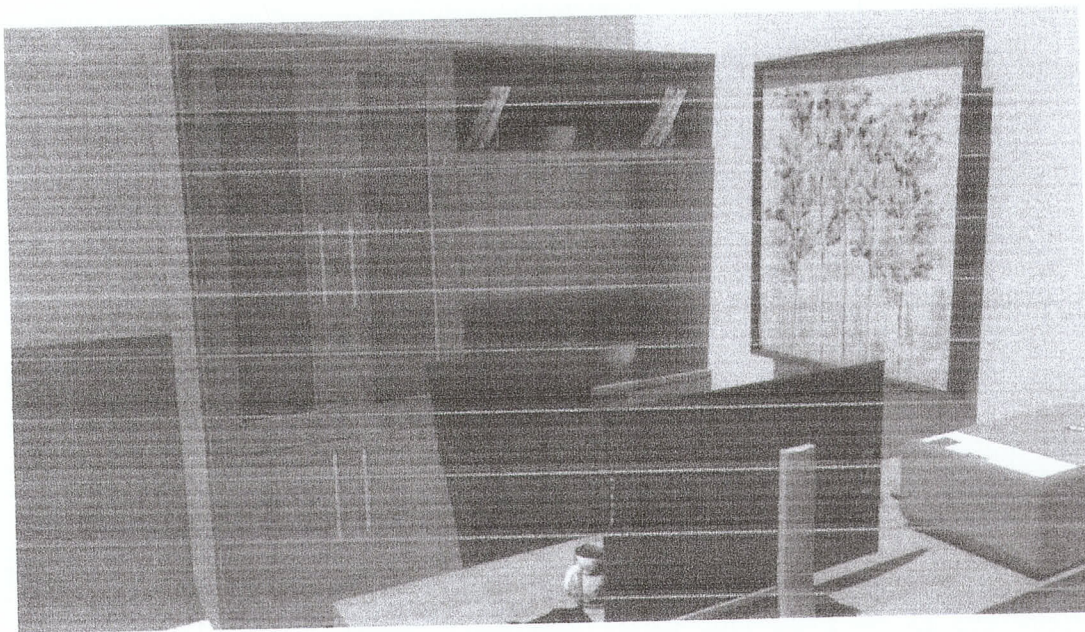

Mobiliário Sala Dentista:

Serão executados 2 unidades do mesmo móvel, o qual deve obedecer a dimensão (largura e comprimento da cuba) para pia de sobrepor 1,60x0,55m.

Móvel composto por 3 gavetas de mesma dimensão e duas portas de abrir com uma divisória no meio. Seguir dimensões e chapas em detalhamento em anexo.

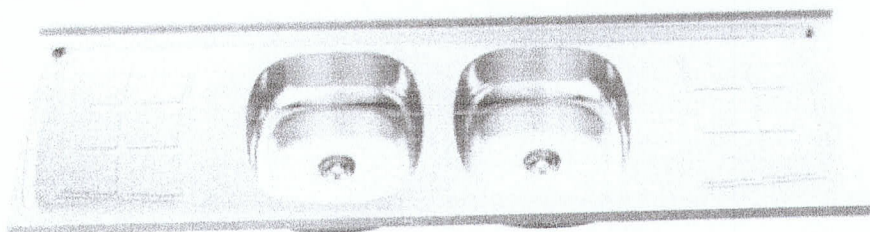

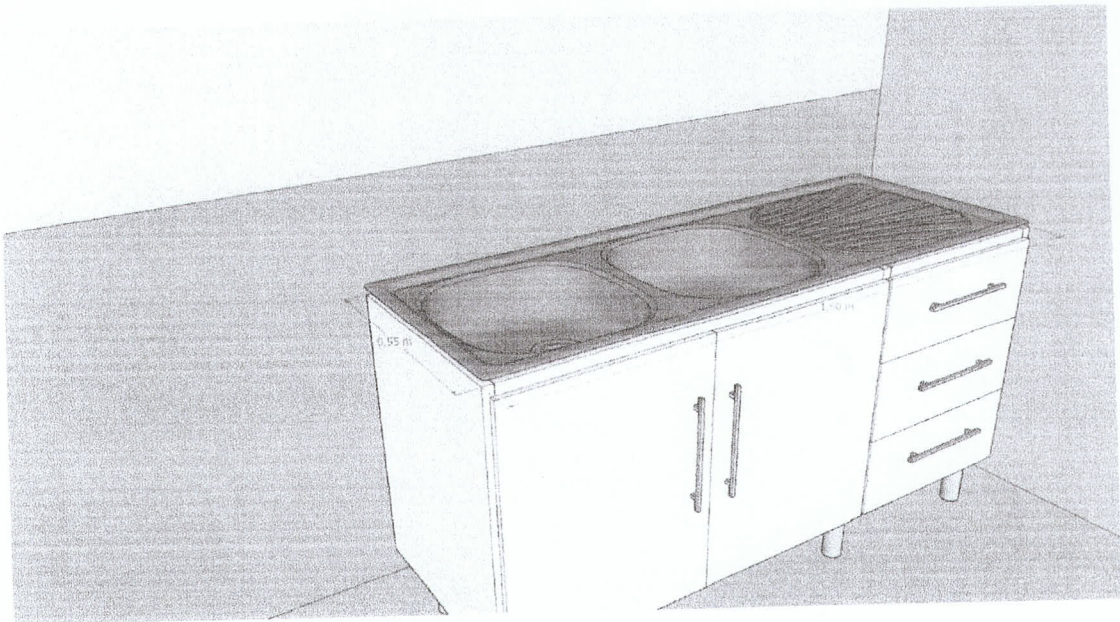
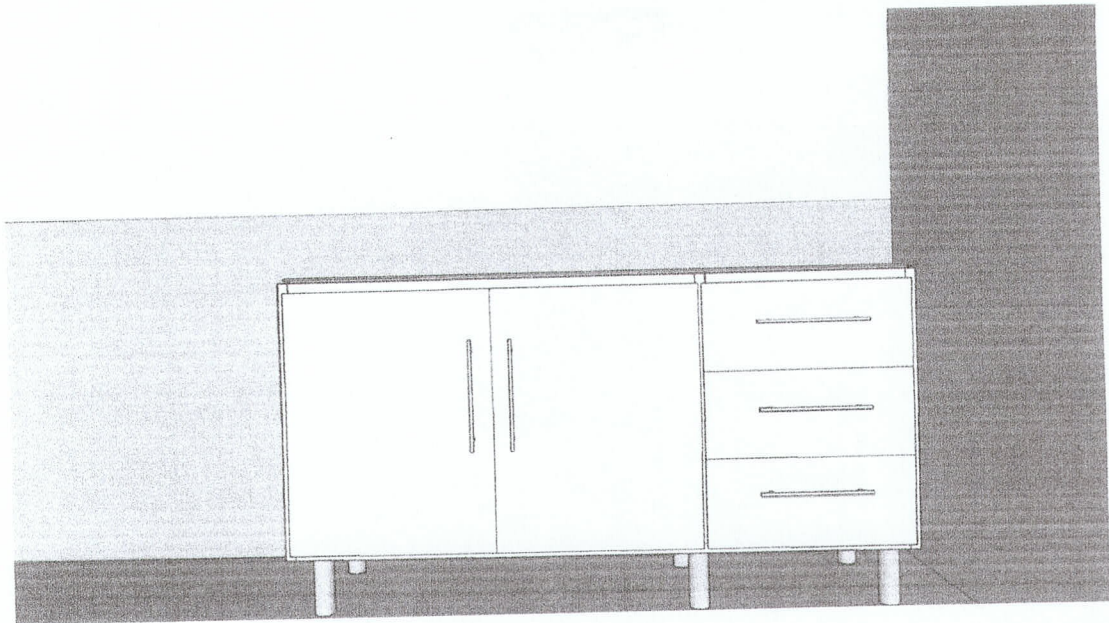

Setor de projetos, 12 de setembro de 2022

Vânia F. Copetti
Vânia F. Copetti
Arq. E Urbanista

Vânia F. Copetti
ARQUITETA E URBANISTA
C.R. 4.6.975-3

Chapa 15mm referência Renda | linha Quadratta- Duratex
 Gaveta nas dimensões indicadas
 com puxador tipo cava inferior: referência Jequitibá Rosa |
 Essencial Wood - Duratex

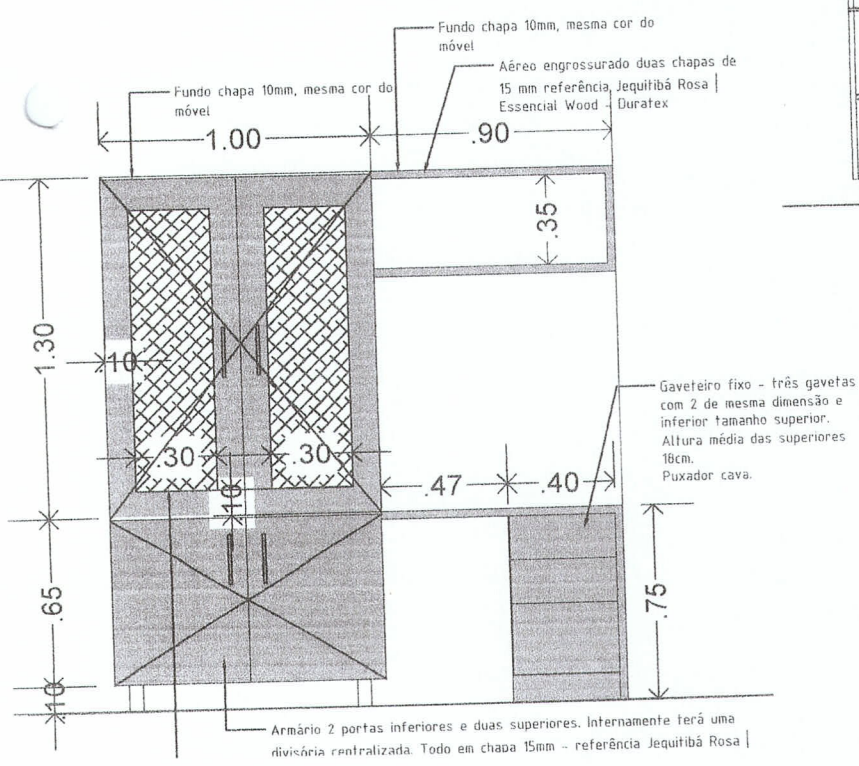
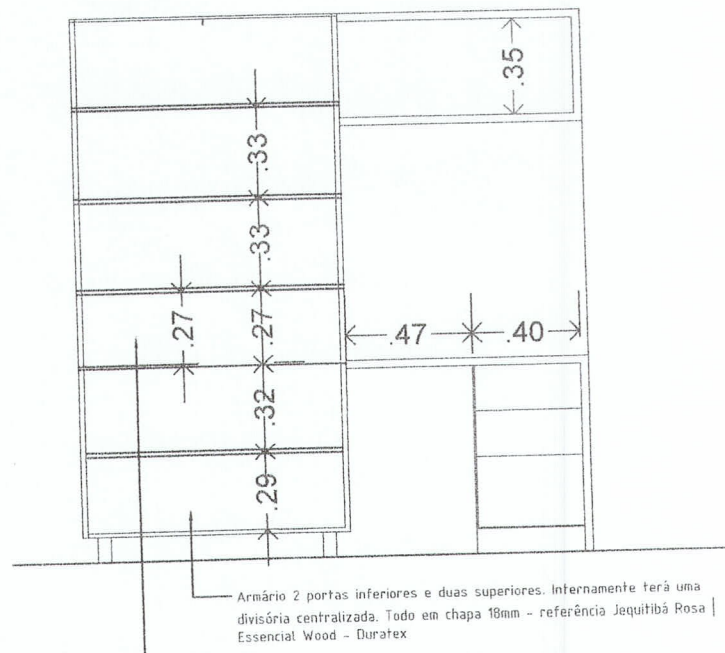
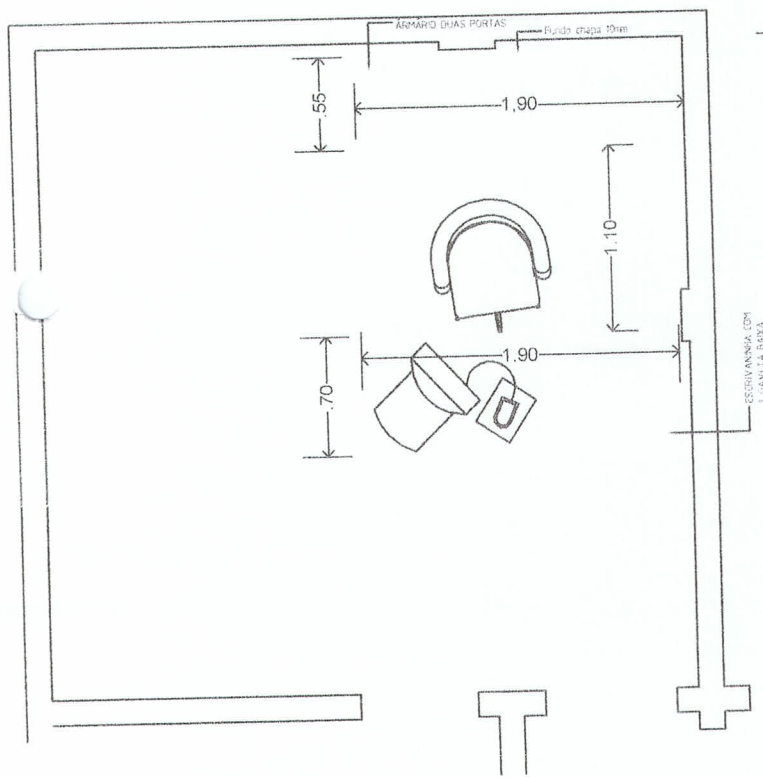
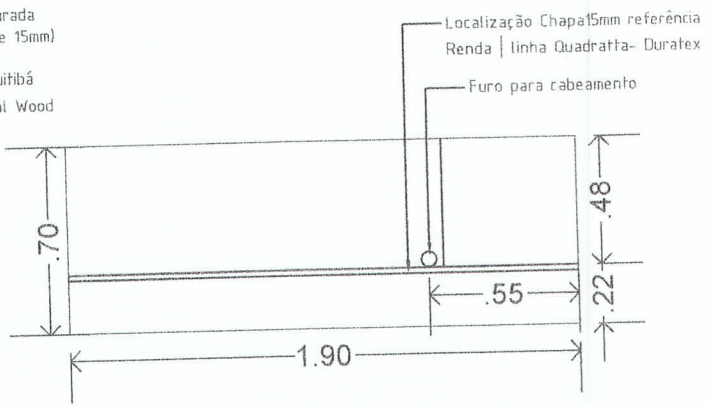
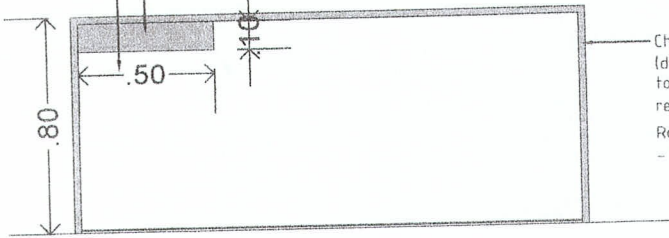

0.00017
 10/11/17

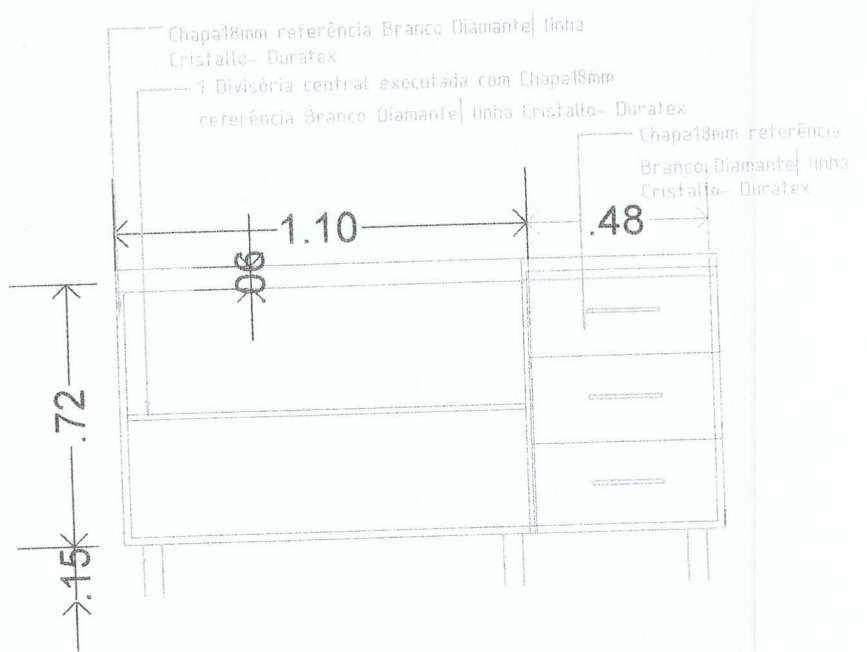
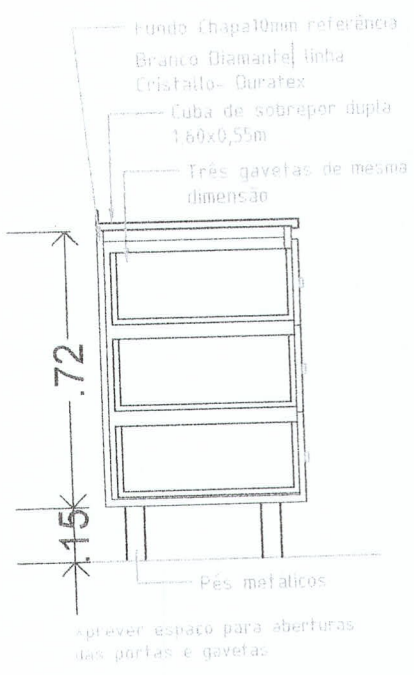
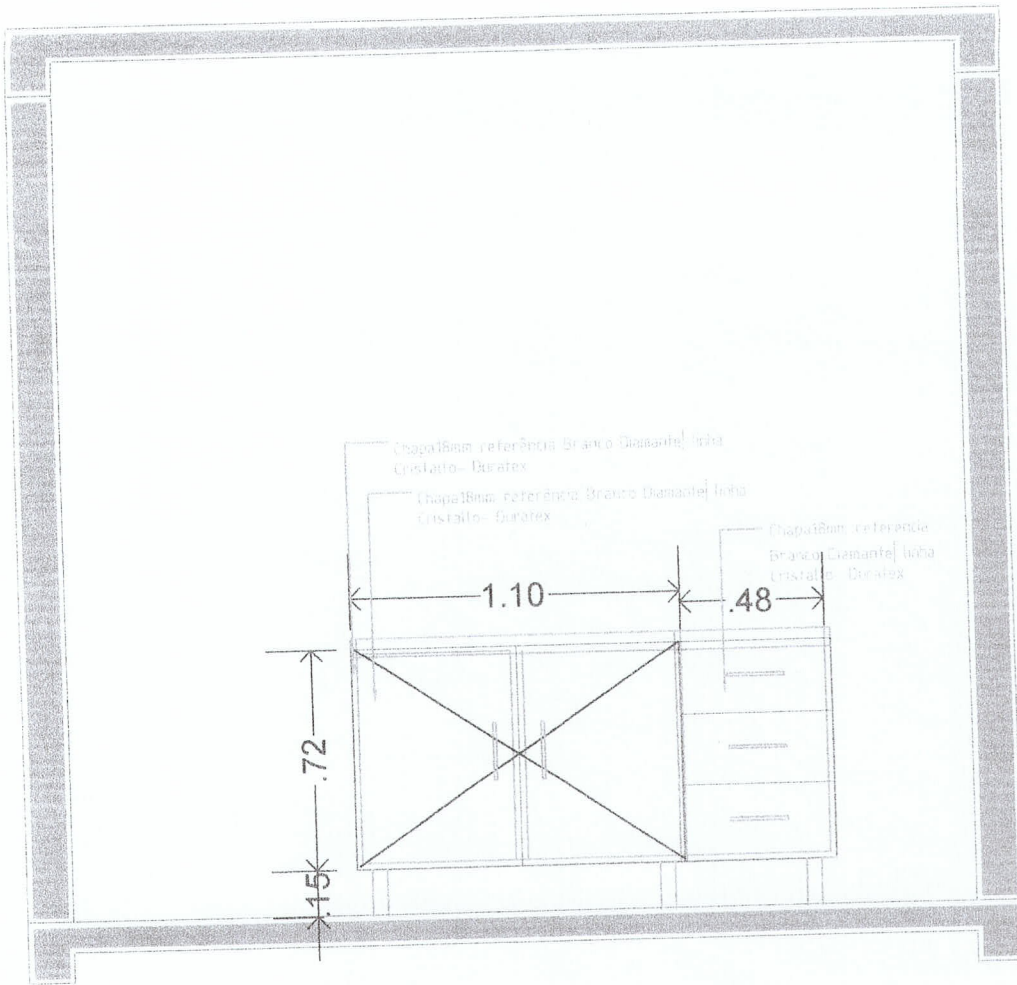

Sala Vacinas:

Nessa versão do projeto, serão executadas 2 escrivaninhas de mesma dimensão com dimensões e matérias detalhados em projeto

Na parte dos fundos um armário baixo com 6 portas de abrir com uma divisória central na dimensão e detalhes conforme projeto. Deverá ser colocado as cores dos mobiliários já existentes se não existir a mesma qualidade de chapa deverá ser a mais análoga possível.

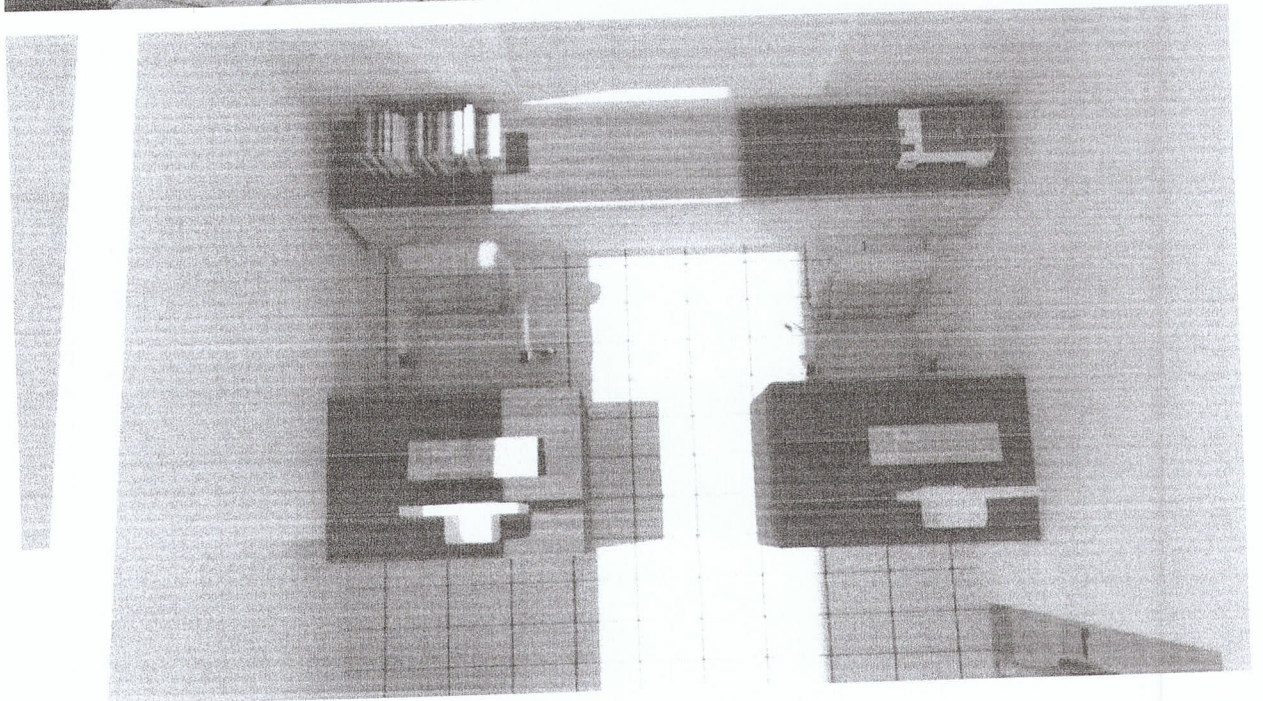
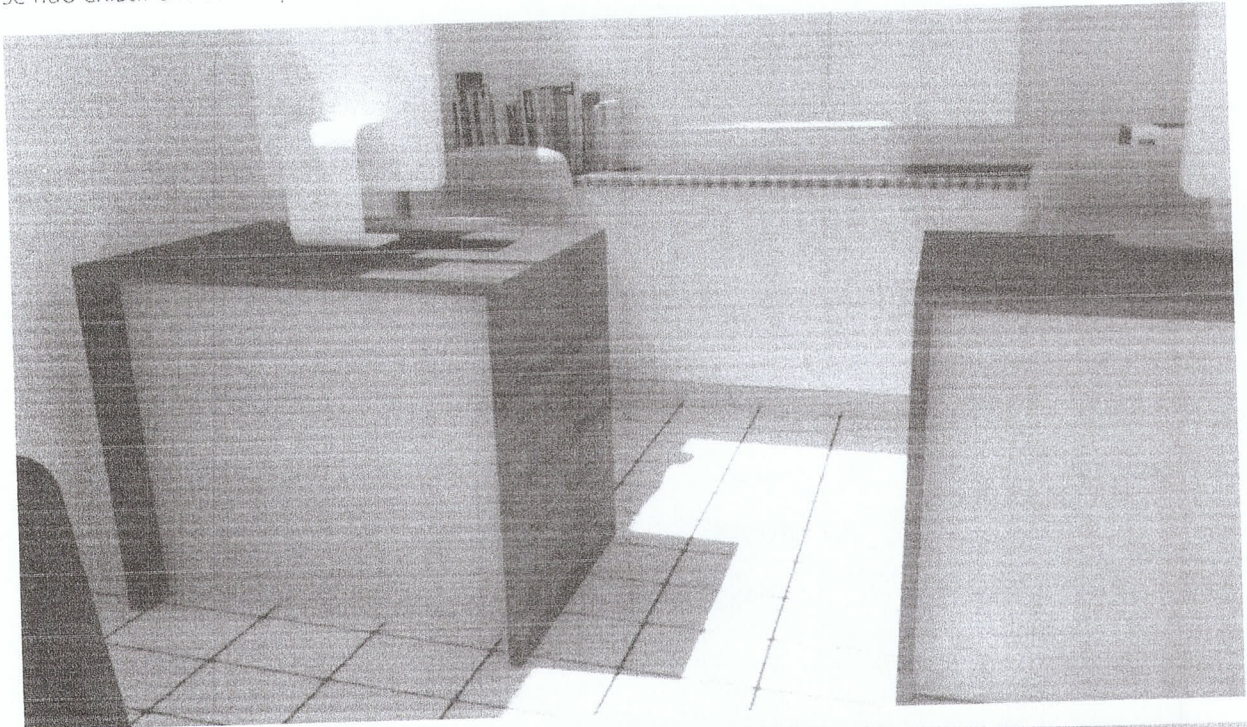

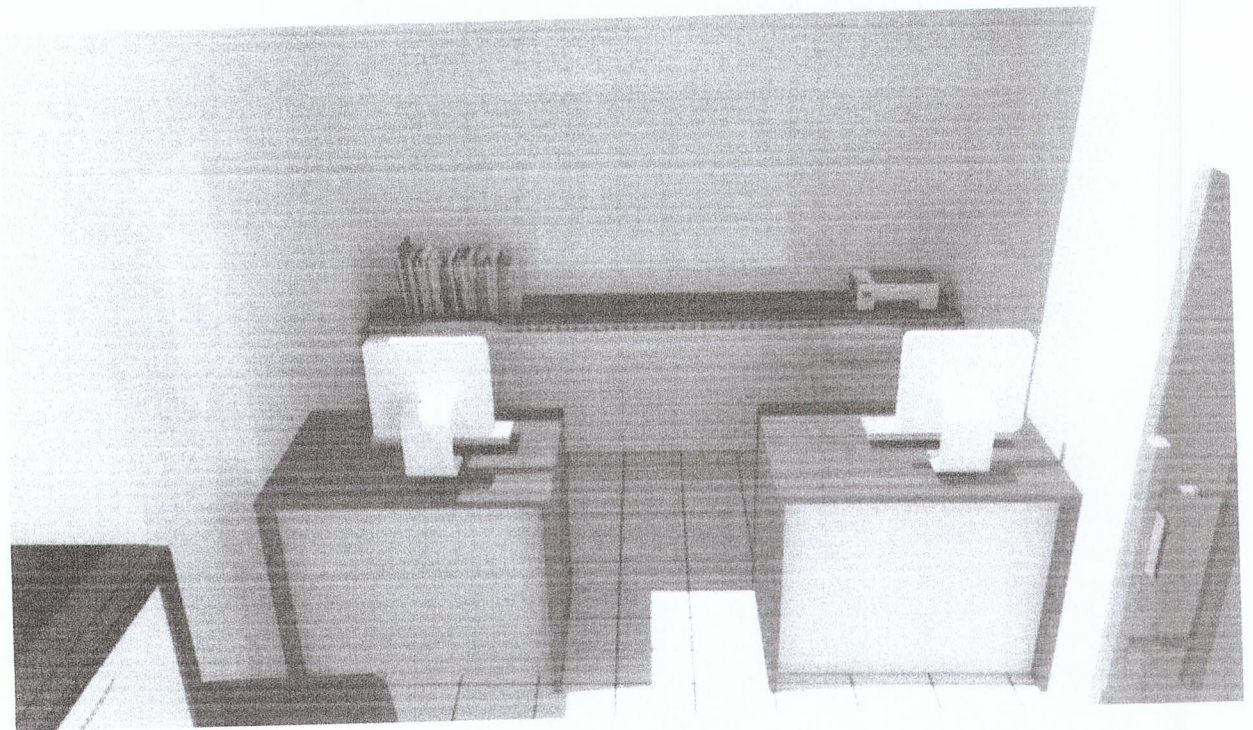

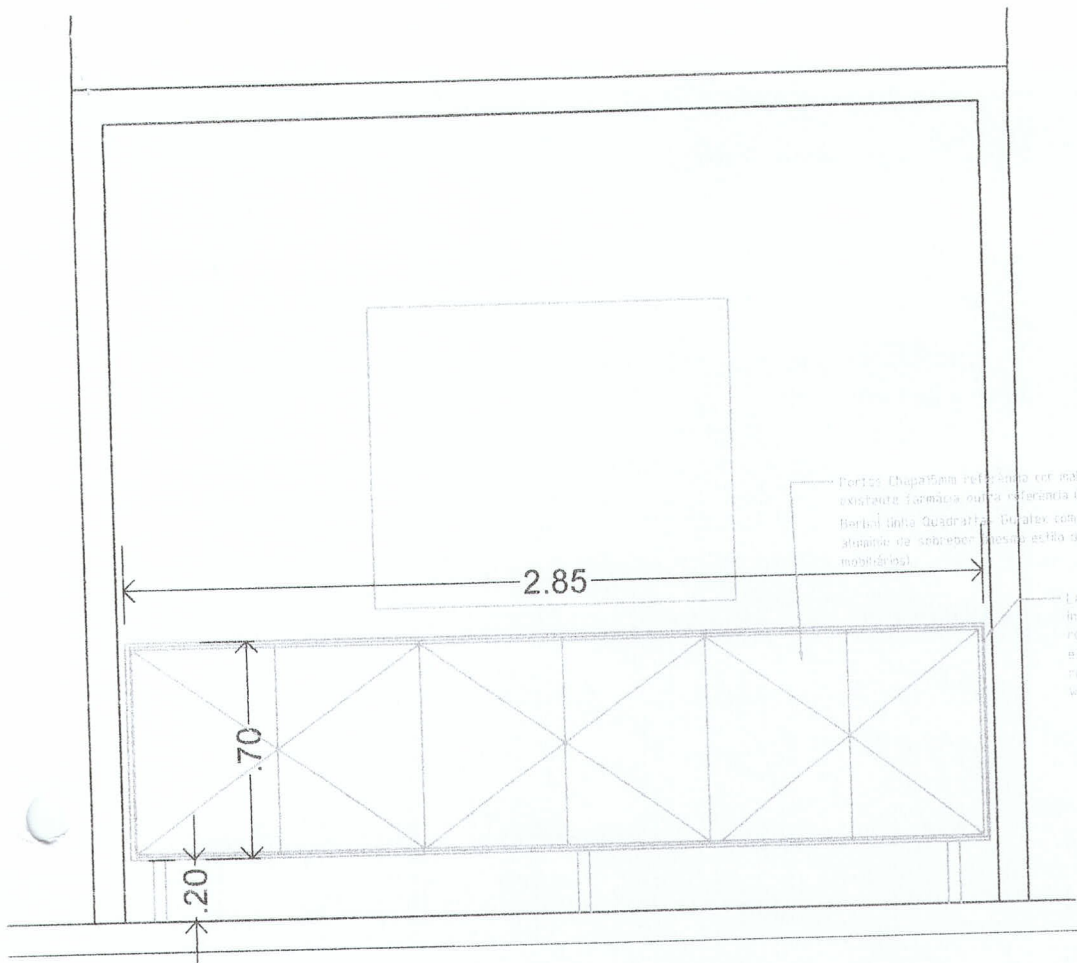

Vista frontal

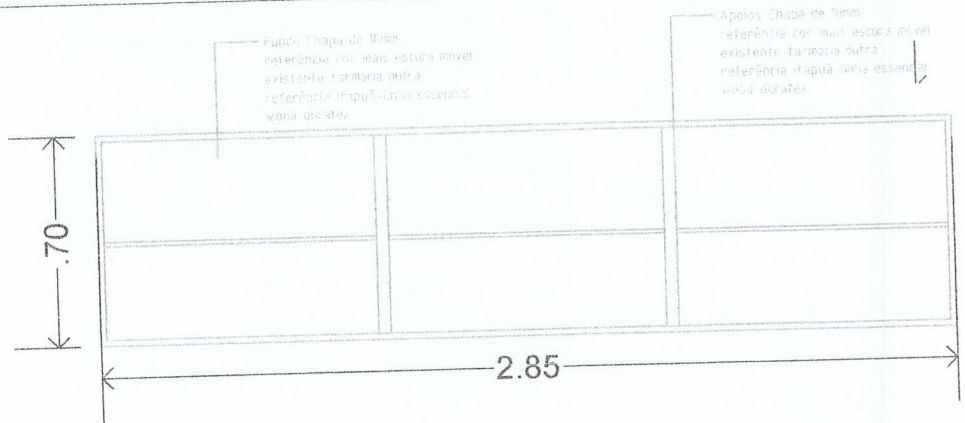

Vista sem portas

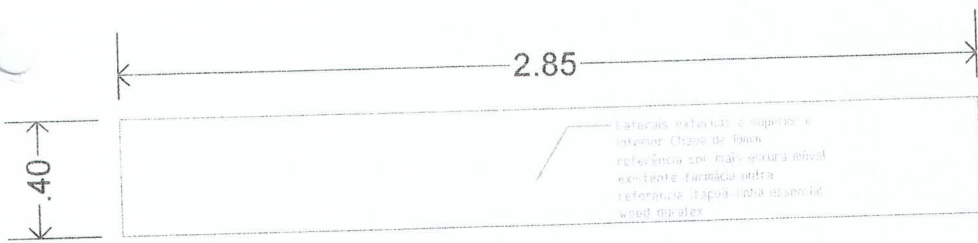

Vista superior balcão

