

ARQUIBANCADAS A SEREM CONSTRÚIDAS

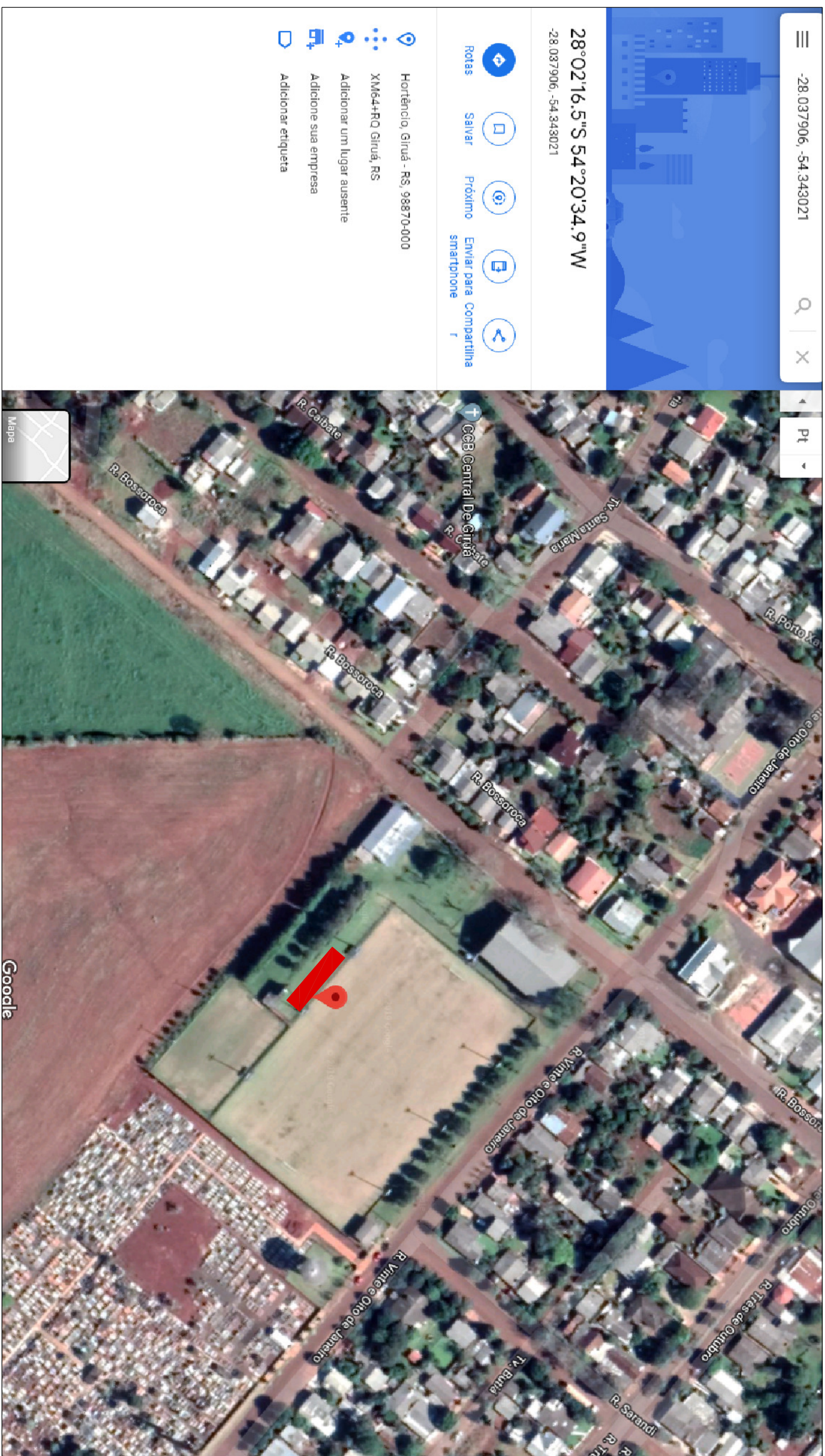

| | | | |
|---------|------------|-------|------|
| 03 | | | |
| 02 | | | |
| 01 | | | |
| REVISÃO | OBSERVAÇÃO | VISTO | DATA |

CARIMBOS DE APROVAÇÃO:



PREFEITURA MUNICIPAL DE

GIRUÁ

ESTADO DO RIO GRANDE DO SUL

Secretaria de Planejamento

Rua Independência, 90-Fone (0xx55)3361.2000-Fax (0xx55)3361.1946-Cep. 98.870-000-Depo. de Engenharia, e-mail. www.engenharia@pmgira.com.br

Claudia Eunice Mayer Almeida
Engenheiro civil crea 117078

RUBEN WEIMER
PREFEITO MUNICIPAL

Tipo da Obra:

PROJETO DE ARQUIBANCADA, SANITÁRIO e VESTIÁRIO ESPORTE CLUBE CRUZEIRO

Conteúdo da Prancha

SITUAÇÃO e LOCALIZAÇÃO

| | | | | |
|-----------|----------|--------------|-------------|------------------------------------|
| Estado: | Unidade: | Data: | Assinatura: | Assinatura: |
| INDICADAS | METROS | OUTUBRO 2019 | 319,63m² | Alexandre Weber Alexandre Weber |

0